



Especies identificadas

PUNTO BV. ANTIGUA CASA DEL HENO RESERVORIO DE LA NATURALEZA



Actualizada 3/01/2017

Agalenatea redii

Anthrenus festivus

Anthrenus verbasci

Apis mellifera Linnaeus 1758

Aquarius cf. najas

Attactagenus sp.

Bombus terrestris lusitanicus Krüger 1956

Cacyreus marshalli

Camponotus cruentatus

Capsodes sulcatus

Carabus (Mesocarabus) lusitanicus Fabricius, 1801

Carrhotus xanthogramma

Coccinella septempunctata

Coelometopus clypeatus Germar, 1813

Colias crocea

Conophorus sp. Meigen, 1803

Coreus marginatus

Corizus hyoscyami

Cyrba algerina

Dexia rustica (Fabricius, 1775)

Dyroderes umbraculatus

Eriopogon laniger (Meigen, 1804)

Eristalis arbustorum (Linnaeus, 1758)

Euphydryas aurinia

Euplagia quadripunctaria

Eurydema oleracea

Exosoma lusitanicum (Linnaeus, 1767)

Exosoma lusitanicum (Linnaeus, 1767)

Heliotaurus ruficollis (Fabricius, 1781)

Horvathiolus syriacus

Idea bigladiata (Herbulot, 1975)

Isturgia famula (Esper, 1787)

Lasiocampa trifolii

Lasius sp

Leiobunum defectivum

Liocoris tripustulatus

Lixus iridis

Lucanus cervus

Lycaena phlaeas
Lycaena tityrus bleusei
Lythria cruentaria (Hufnagel, 1767)
Lythria sanguinaria (Duponchel, 1842)
Macrophya (Macrophya) montana (Scopoli 1763)
Megascolia maculata flavifrons (Fabricius 1775)
Melanargia lachesis
Melitaea phoebe
Nemoptera bipennis
Nephrotoma sp. Meigen 1803
Nezara viridula
Oxyopes sp.
Panorpa meridionalis Rambur, 1842
Parhelophilus versicolor (Fabricius, 1794)
Peribalus strictus
Petrophora chlorosata (Scopoli, 1763)
Physomeloe corallifer (Germar, 1818)
Pisaura mirabilis
Polistes dominula (Christ 1791)
Psacasta exanthematica
Pseudopanthera macularia (Linnaeus, 1758)
Pseudovadonia livida (Fabricius, 1777)
Rhynocoris sp.
Scopula (Ustocidalia) marginepunctata (Goeze, 1781)
Spilostethus pandurus
Stenodema laevigata
Stevenia sp. Robineau-Desvoidy, 1830
Strobilotoma typhaecornis
Synema globosum
Syromastus rhombeus
Thymelicus cf sylvestris (Poda, 1761)
Tipula (Acutipula) sp. Alexander, 1924
Vanessa atalanta
Vespa crabro Linnaeus 1758
Xylocopa cantabrita Lepeletier 1841
Zerynthia rumina
Zilla diodia
Zyzeeria knysna
Total determinados: 76

FLORA

biodiversidadvirtual.org

Especies identificadas

PUNTO BV. ANTIGUA CASA DEL HENO



Aguilegia vulgaris L.

Asplenium trichomanes

Ceterach officinarum

Digitalis thapsi L.

Leucojum autumnale L.

Pteridium aquilinum (L.)

Sedum arenarium Brot

Vicia gr. sativa

Total determinados: 20



Especies identificadas

**PUNTO BV. ANTIGUA CASA DEL HENO
RESERVORIO DE LA NATURALEZA**



Actualizada 3/01/2017

Aspicilia sp.

Geastrum triplex

Gymnopus fusipes

Hygrocybe russocoriacea

Parmelia sp.

aff. Rhizocarpon sp.

Russula lepida

Tricholoma batschii

Tricholoma eucalpticum

Tricholomopsis rutilans

Xanthoparmelia sp.

Total determinados: 18

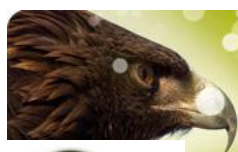

AVES



biodiversidad virtual.org



Especies identificadas

**PUNTO BV. ANTIGUA CASA DEL HENO
RESERVORIO DE LA NATURALEZA**



Actualizada 3/01/2017

Total determinados:



mamíferos

biodiversidadvirtual.org



Especies identificadas

**PUNTO BV. ANTIGUA CASA DEL HENO
RESERVORIO DE LA NATURALEZA**



Actualizada 3/01/2017

Total determinados:

Herpetos

biodiversidadvirtual.org



Especies identificadas

**PUNTO BV. ANTIGUA CASA DEL HENO
RESERVORIO DE LA NATURALEZA**



Actualizada 3/01/2017

Bufo bufo

Lacerta schreiberi

Pelophylas perezii

Podarcis hispanica

Total determinados: 4

Peces y algas

biodiversidadvirtual.org



Especies identificadas

**PUNTO BV. ANTIGUA CASA DEL HENO
RESERVORIO DE LA NATURALEZA**



Total determinados:

A falta de determinar:

Notas: nombres en azul, son especies identificadas por expertos

Notas: nombres en gris, son especies propuestas, sin confirmar por expertos



Formaciones o estructuras identificadas
PUNTO BV. ANTIGUA CASA DEL HENO
RESERVORIO DE LA NATURALEZA



Actualizada 3/01/2017

Total determinados:



Poblaciones biológicas identificadas
PUNTO BV. ANTIGUA CASA DEL HENO
RESERVORIO DE LA NATURALEZA



Actualizada 3/01/2017

Bosques de robles melojos. Río de montaña poblada de arbolado e ribera

Total determinados:





BIODIVERSIDAD
V I R T U A L

Fenómenos identificados

**PUNTO BV. ANTIGUA CASA DEL HENO
RESERVORIO DE LA NATURALEZA**

Actualizada 3/01/2017



Total determinados:



BIODIVERSIDAD
V I R T U A L

Prácticas de los grupos humanos identificadas

**PUNTO BV. ANTIGUA CASA DEL HENO
RESERVORIO DE LA NATURALEZA**

Actualizada 3/01/2017



Total determinados:



BIODIVERSIDAD
V I R T U A L

Especies identificadas

**PUNTO BV. ANTIGUA CASA DEL HENO
RESERVORIO DE LA NATURALEZA**

Actualizada 3/01/2017



Total determinados: